

ADMINISTRATION DE PILOTAGE DU PACIFIQUE

1130, rue Pender Ouest, bureau 1000
Vancouver (Colombie-Britannique)
V6E 4A4



AVIS À L'INDUSTRIE

Date : 23 décembre 2016 (**dernière mise à jour le 3 février 2017**) **Numéro de l'avis :** 12/2016
(remplace l'avis 02/2012)

Objet : Mouillage temporaire à Constance Bank, au large de Victoria (Colombie-Britannique)

Secteur : Mer des Salish, détroit de Juan de Fuca (voies d'accès à Victoria)

Communication : L'Administration a rendu les cinq aires de mouillage à Constance Bank accessibles à l'année, en fonction d'une durée d'utilisation temporaire maximale de 48 heures.

Détails : Les aires de mouillage sont exposées au vent, aux vagues et à la houle.
Le fond marin est constitué de sable, de gravier, de roches ainsi que de coquillages.
L'aire de mouillage CB3E est réservée aux situations d'urgence seulement.
Du 1^{er} mars au 15 septembre, les aires de mouillage CB4 and CB5 sont désignées comme aires prioritaires aux fins d'inspections visant à vérifier la présence de spongieuses asiatiques.
Les navigateurs sont invités à consulter la section pertinente des Instructions nautiques PAC 201 pour obtenir de plus amples renseignements.

Aires de mouillage à Constance Bank

Nouveau nom	Latitude	Longitude	Longueur hors tout maximale (mètres)	Profondeur (mètres)	Profondeur utile (mètres)	Rayon de rotation (mètres)
CB1	48° 20,15' N	123° 21,60' W	400	23,0	18,2	750
CB2	48° 20,63' N	123° 20,68' W	260	50,0	16,3	650
CB3E	48° 20,90' N	123° 19,57' W	340	50,0	40,0	750
CB4	48° 20,90' N	123° 21,65' W	310	20,0	15,5	570
CB5	48° 21,30' N	123° 20,54' W	230	40,0	26,5	570

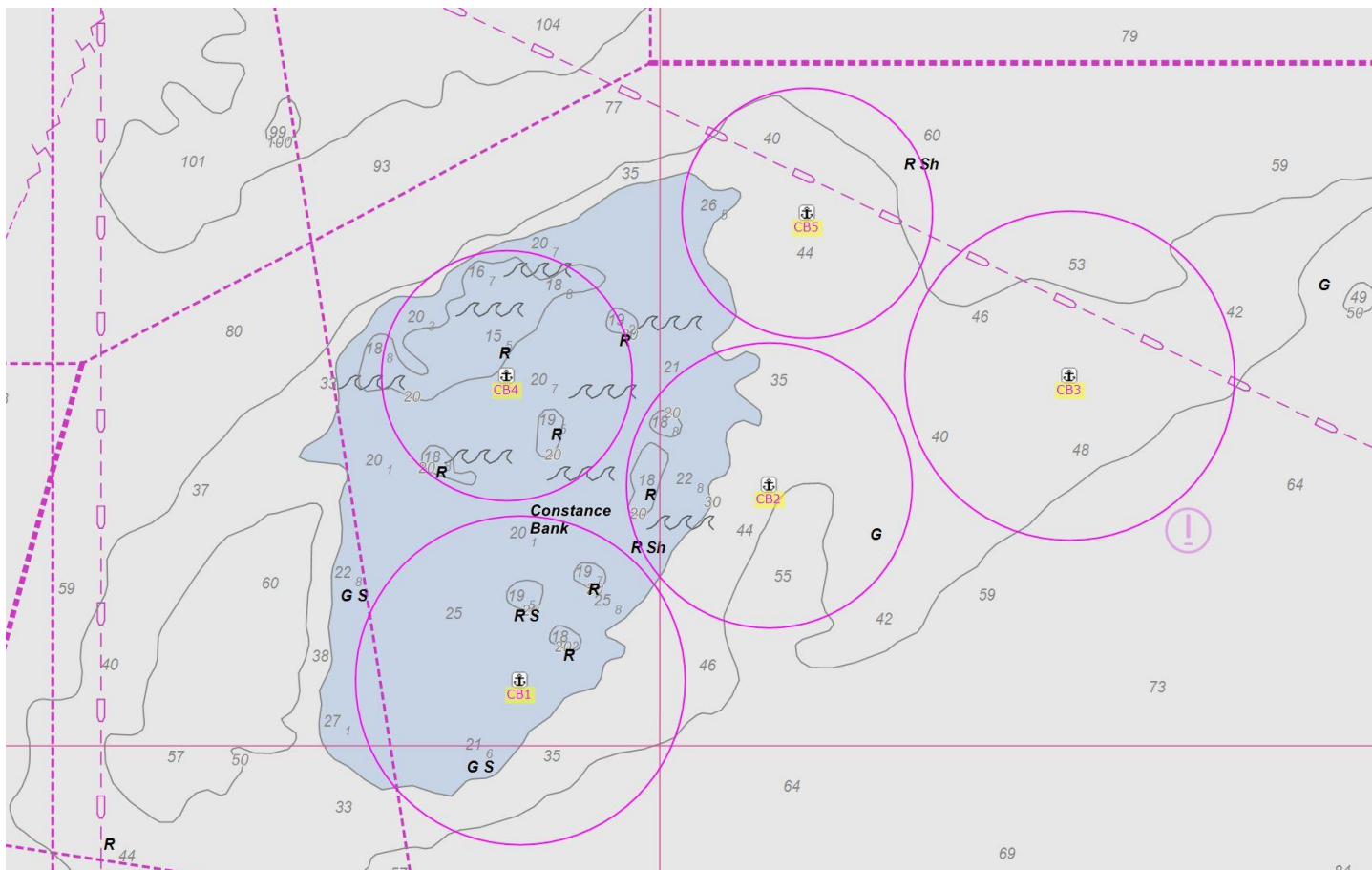

Si vous avez des questions ou des préoccupations, ou si vous souhaitez nous rencontrer pour discuter du contenu du présent avis, veuillez communiquer avec l'APP par courriel à l'adresse suivante :

marineops@ppa.gc.ca ou par téléphone au 604 666-6771.

Paulo Ekkebus
Directeur adjoint, Opérations maritimes